

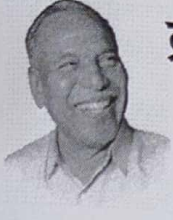

शिवाजी विद्यापीठ, कोल्हापूर संलग्नित,
किसान शिक्षण संस्था, वाळवा.



क्रांतिसिंह नाना पाटील महाविद्यालय, वाळवा

ता.वाळवा जि.सांगली फोन नं. 02342-267048

Email: knpcwalwa@gmail.com Web: knpcollege.org



(कला व विज्ञान)

डॉ. सुषमा अरुण नायकवडी
(M.Sc. M.Phil. Ph.D)

NAAC Re-Accreditation
(B++ CGPA: 2.87)

★ संस्थापक : पद्मभूषण क्रांतिवीर डॉ. नागनाथअण्णा नायकवडी ★

Ref.No.: KNPCW/ / 2026-2027

Date 01/06/2026

निवेदन

सर्व विद्यार्थी व प्राध्यापकांना कळविणेत येते की विश्वविद्यालय अनुदान आयोग (शिक्षा मंत्रालय भारत सरकार) यांचेकडून प्राप्त झालेला ईमेल दि.१ जून २०२६ नुसार (D.O. F.No.1-15/2009/(ARC)PT.III Date 12/6/2023 आपले महाविद्यालयामध्ये खालीलप्रमाणे Anti Ragging समिती स्थापन करण्यात आली आहे सदर समितीने वरील संदर्भिय पत्रानुसार कामकाज करावे.

Anti Ragging Committee

नांव	हुददा	मोबाईल नं.
प्राचार्य डॉ.एस.ए.नायकवडी	चेअरमन	९८९०९२८८१८
डॉ.एस.बी.पाटील	प्राध्यापक सदस्य	९७६७५७३०२६
डॉ. आर.एम.लोढे	प्राध्यापक सदस्य	९८६०६५९८४८
श्री. पी.एम.पवार	प्राध्यापक सदस्य	८२७५५९१८९५
डॉ. एस.एस.माहिते	प्राध्यापक सदस्य	९९२३९७०९१५
श्री.एस.आर.थोरात	प्रशासकीय सदस्य	९१७५७६८१०१
अॅड.ए.बी.पाटील	स्थानिक वकील	९८२२०५११७७
श्री.विकास सुरेश शेते	पालक प्रतिनिधी	९०४९१६१७५२
कु.कोळेकर प्रणोती प्रदीप, बी.ए.भाग-१	विद्यार्थी प्रतिनिधी	९०२८३०५१३९
श्री.साळुंखे ऋतुराज राजेंद्र, बी.ए.भाग-२	विद्यार्थी प्रतिनिधी	८०५५१६५५४५
कु.कदम अनुराधा भास्कर, बी.ए.भाग-३	विद्यार्थी प्रतिनिधी	९६९९६४५५३९
श्री.घोरपडे पार्थ पंढरीनाथ, बी.एस्सी.भाग-१	विद्यार्थी प्रतिनिधी	८७८८२४२०९७
कु.नवगिरे सानिका संजय, बी.एस्सी.भाग-२	विद्यार्थी प्रतिनिधी	९५५८२५२३०६
श्री.शेते गौरव गजानन, बी.एस्सी.भाग -३	विद्यार्थी प्रतिनिधी	७५१८१७२९२९
कु.माळी दिशा जगन्नाथ, एम.एस्सी.भाग-१	विद्यार्थी प्रतिनिधी	९८६०८८१२२४
श्री.नवले संजय भूपाल, एम.एस्सी.भाग-२	विद्यार्थी प्रतिनिधी	८४२११५९६४६



Approved
PRINCIPAL,
KRANTISINGH NANA PATIL COLLEGE,
WALWE, DIST. SANGLI.